



Provincia Autonoma  
di Trento



Agenzia provinciale  
per la protezione dell'ambiente  
Settore informazione e monitoraggi



Rete trentina di educazione  
ambientale per lo sviluppo sostenibile



Vallagarina e Altipiani Cimbri  
Alto Garda e Ledro  
Val di Gresta  
Brentonico

IL PAESAGGIO TARENTINO COME LABORATORIO DI DIVERSITÀ AMBIENTALE

# VIVI L'AMBIENTE 2013

educazione ambientale per l'estate

[www.appa.provincia.tn.it/educazioneambientale](http://www.appa.provincia.tn.it/educazioneambientale)

# VIVI L'AMBIENTE 2013

## Educazione ambientale per l'estate

IL PAESAGGIO TARENTINO COME LABORATORIO DI DIVERSITÀ AMBIENTALE

La Rete trentina di educazione ambientale per lo sviluppo sostenibile dell'Agenzia provinciale per la protezione dell'ambiente propone per l'estate 2013 circa 400 appuntamenti: visite guidate a riserve naturali provinciali, serate a tema, giochi e laboratori creativi per coinvolgere residenti e turisti di ogni età in percorsi di conoscenza e valorizzazione dell'ambiente. Le attività si svolgono da giugno a settembre nelle valli del Trentino.

La tematica principale di quest'anno è l'ACQUA: il 2013 infatti, in base a quanto stabilito dall'ONU, è "l'Anno internazionale della cooperazione nel settore idrico".

*L'adesione al marchio Family certifica che le attività sono particolarmente adatte alla famiglia.*

### Partecipazione **GRATUITA**, prenotazione **OBBLIGATORIA**

- L'attività ha luogo con un minimo di 4 partecipanti;
- in caso di maltempo l'attività può essere cancellata;
- pranzo e trasporto sono a carico del partecipante;
- eventuali modifiche sulle modalità di partecipazione sono indicate alle voci prenotazioni e/o note;
- per tutti le attività all'aperto è richiesto un abbigliamento adeguato.

*Al termine dell'attività chiediamo gentilmente di compilare il questionario di gradimento (in forma anonima), che consegnerà l'Educatore ambientale.*

## VALLAGARINA E ALTIPIANI CIMBRI

### LABORATORIO TERRITORIALE DI EDUCAZIONE AMBIENTALE DELLA VALLAGARINA

c/o Intercity a Rovereto | Viale Trento, Ingresso 37D

38068 Rovereto | T. 0461 499890

LT.EdAmb.vallagarina@provincia.tn.it

**Orario di apertura:** venerdì 08.00 - 12.00

(chiuso dal 13 al 18 agosto)

**Responsabile del Laboratorio:** Monica Santini | T. 333 6770557

### L'agricoltura può far bene all'acqua e far bene a te?

Visita guidata, sabato 8 giugno, 13 luglio, 24 agosto, 21 settembre

La visita al mercato dedicato all'agricoltura biologica ci permetterà di conoscere i produttori della Vallagarina, di parlare dei prodotti locali e della filiera breve, delle relazioni che esistono tra acqua e agricoltura.

- **Destinatari:** adulti
- **Luogo:** Rovereto, piazza delle Erbe
- **Orario, ritrovo e rientro:** ore 09.00 piazza delle Erbe a Rovereto. Rientro ore 12.00.
- **Info:** Educatore ambientale Michela Luise | T. 340 2570435.
- **Prenotazioni:** non è richiesta.
- **Collaborazioni:** Comune di Rovereto - Ufficio promozione sociale, Slow Food Vallagarina

### Visita alla Riserva naturale provinciale Taio a Nomi

Visita guidata, martedì 11 giugno e mercoledì 12 giugno

Un meandro dell'Adige, una volta rettificato il corso del fiume, si isolò impaludandosi. Da qui il nome Taio, cioè taglio. Si propone la visita alla Riserva frequentata da diversi anfibi, tra cui alcune specie di rane, e uccelli palustri, stanziali e migratori.

- **Destinatari:** tutti
- **Orario, ritrovo e rientro:** ore 16.30 presso la torretta di osservazione per la fauna. Termina attività ore 20.00.
- **Info e prenotazioni:** Educatore ambientale Monica Santini T. 333 6770557.

### Visita alla Riserva naturale provinciale Torbiera Ecchen: l'acqua nascosta

Visita guidata, martedì 18 e 25 giugno, 2, 9, 16 e 30 luglio

Visita al percorso didattico della Torbiera Ecchen con soste a 13 punti di particolare interesse. Seguirà visita a Maso Spilzi, un esempio unico e originale di insediamento alpestre, una via di mezzo tra una residenza signorile e un complesso fortificato.

- **Destinatari:** tutti
- **Orario, ritrovo e rientro:** ore 09.00 c/o ingresso al sentiero di visita, vicino l'abitato di Colpi, in corrispondenza del piazzale del Santuario della Madonna delle Grazie. Termina attività ore 14.00.
- **Info e prenotazioni:** APT Folgaria, Lavarone e Luserna T. 0464 724100. Educatore ambientale Monica Santini | T. 333 6770557.
- **Collaborazioni:** APT Folgaria, Lavarone e Luserna

## Laboratorio dell'acqua

### Laboratorio didattico, venerdì 21 giugno

Laboratorio di approfondimento per scoprire le caratteristiche dell'acqua e l'ecosistema torrente.

- **Destinatari:** dagli 11 ai 14 anni
- **Luogo:** Calliano
- **Orario, ritrovo e rientro:** ore 18.00 presso la sede del Piano Giovani a Calliano. Termine attività ore 20.00.
- **Info e prenotazioni:** Educatore ambientale Monica Santini T. 333 6770557.
- **Collaborazioni:** Piano Giovani dell'Alta Vallagarina

## La cascata del Rosspach

### Laboratorio didattico, sabato 22 giugno

Laboratorio di approfondimento alla scoperta dei macroinvertebrati.

- **Destinatari:** dagli 11 ai 14 anni
- **Luogo:** Calliano
- **Orario, ritrovo e rientro:** ore 09.00 presso la sede del Piano Giovani a Calliano. Termine attività ore 14.00.
- **Info e prenotazioni:** Educatore ambientale Monica Santini T. 333 6770557.
- **Collaborazioni:** Piano Giovani dell'Alta Vallagarina

## Le valli disegnate dall'acqua

### Visita guidata, domenica 23 giugno

Per osservare le Valli del Leno e dell'Adige dal Monte Zugna.

- **Destinatari:** tutti (dai 15 anni)
- **Orario, ritrovo e rientro:** ore 10.00 presso Rifugio Monte Zugna. Rientro ore 15.00.
- **Info e prenotazioni:** Educatore ambientale Monica Santini T. 333 6770557.
- **Note:** il percorso può presentare delle difficoltà.
- **Collaborazioni:** Cooperative Sociali Vallagarina

## Papaveri e papere. L'acqua nei giardini di ieri e di oggi

### Laboratorio ludico creativo, giovedì 27 giugno, 11 luglio, 5 settembre

Un viaggio nella storia partendo dall'antico Egitto fino ad arrivare ai giorni nostri per scoprire la presenza dell'acqua nei giardini delle nostre città. Un giardino risparmiato è possibile? Ma cosa c'entrano i papaveri e le papere? Scopriamolo insieme!

- **Destinatari:** dai 6 ai 14 anni
- **Luogo:** Rovereto
- **Orario, ritrovo e rientro:** pomeriggio, ora e ritrovo verranno comunicati all'iscrizione.
- **Info e prenotazioni:** Educatore ambientale Federica Aste T. 347 4291920 | LT.EdAmb.vallagarina@provincia.tn.it. Iscrizione entro le ore 12.00 del giorno precedente l'attività.

## L'energia dell'acqua: la segheria dei Mein

### Visita guidata sabato 29 giugno, martedì 23 luglio

La prima parte del percorso si snoda in un bosco misto, su sentiero, con attraversamento di vari ruscelli (loc. Tèlder); la seconda parte su una strada sterrata, fino al Torrente Astico. All'arrivo si visiterà la segheria idraulica dei Mein e successivamente, vicino l'alveo del torrente, si perlsruerà una calchera.

- **Destinatari:** tutti
- **Luogo:** Altopiano di Folgaria
- **Orario, ritrovo e rientro:** ore 09.00 presso il parcheggio pubblico di San Sebastiano. Rientro ore 14.00.
- **Info e prenotazioni:** APT Folgaria, Lavarone e Luserna T. 0464 724100. Educatore ambientale Monica Santini | T. 333 6770557
- **Collaborazioni:** APT Folgaria, Lavarone e Luserna

## 4 passi tra terra, acqua e cibo

### Laboratorio itinerante sabato 29 giugno, 20 luglio, 14 settembre

Lungo il percorso collinare destra Adige con partenza da Noarna parleremo, guardando la Vallagarina, di come coltivare il gusto curando l'ambiente e le sue risorse con un occhio di riguardo all'acqua e al suo utilizzo in agricoltura.

- **Destinatari:** adulti
- **Luogo:** Noarna di Nogaredo
- **Orario, ritrovo e rientro:** pomeriggio, ora e ritrovo verranno comunicati all'iscrizione.
- **Info e prenotazioni:** Educatore ambientale Michela Luise T. 340 2570435 | Lt.Edamb.vallagarina@provincia.tn.it. Iscrizione entro le ore 12.00 del venerdì precedente l'attività. L'eventuale annullamento verrà comunicato il pomeriggio del giorno prima.
- **Collaborazioni:** Comune di Nogaredo, Slow Food Vallagarina

## La trasformazione del latte

### Visita guidata, domenica 30 giugno

La mattina si aprirà con la visita ad un'azienda agricola di Mori, dove scopriremo il processo di trasformazione dal latte al formaggio. L'attività proseguirà nei boschi che sovrastano Sano.

- **Destinatari:** tutti
- **Luogo:** Mori
- **Orario, ritrovo e rientro:** ore 09.00 presso l'abitato di Sano. Rientro ore 15.00.
- **Info e prenotazioni:** Educatore ambientale Monica Santini T. 333 6770557. Iscrizione entro il 26 giugno.
- **Collaborazioni:** Cooperative di Rovereto

## L'incantesimo della sorgente: l'acqua nelle fiabe

Laboratorio ludico creativo, giovedì 4 luglio, 22 e 29 agosto

Attraverso la lettura di alcune fiabe di diversi paesi approfondiamo i temi dell'uso e del consumo dell'acqua nelle varie parti del mondo. L'acqua è un diritto umano ma noi abbiamo il dovere di risparmiarla: scopriamo le buone pratiche.

- **Destinatari:** dai 6 ai 14 anni
- **Luogo:** Rovereto, Nogaredo
- **Orario, ritrovo e rientro:** pomeriggio, ora e ritrovo verranno comunicati all'iscrizione.
- **Info e prenotazioni:** Educatore ambientale Federica Aste  
T. 347 4291920 | LT.EdAmb.vallagarina@provincia.tn.it.  
Iscrizione entro le ore 12.00 del giorno precedente l'attività.  
Il laboratorio si effettuerà anche in caso di maltempo.

## La forza dell'acqua: visita al Mulino Rella

Visita guidata, sabato 6 e 20 luglio

Il percorso si snoda lungo una strada sterrata, che arriva al Mulino Rella, situato in Località Molini nell'alta valle del Rio Cavallo. Il mulino, oggi di proprietà del Comune di Folgaria, risale al XVIII secolo ed è stato ristrutturato negli anni '60.

- **Destinatari:** tutti
- **Luogo:** Altipiano di Folgaria
- **Orario, ritrovo e rientro:** Ore 09.00 presso Molini - Mezzomonte.  
Rientro ore 14.00.
- **Info e prenotazioni:** APT Folgaria, Lavarone e Luserna  
T. 0464 724100.  
Educatore ambientale Monica Santini | T. 333 6770557.
- **Collaborazioni:** APT Folgaria, Lavarone e Luserna

## 4 passi tra terra, cibo e acqua

Laboratorio itinerante, venerdì 12 luglio, sabato 24 agosto

Laboratorio itinerante per parlare, guardando la Vallagarina, di come coltivare il gusto curando l'ambiente e le sue risorse in particolare l'acqua e il suo utilizzo in agricoltura.

- **Destinatari:** adulti
- **Luogo:** Castellano-Daiano di Villa Lagarina
- **Orario, ritrovo e rientro:** pomeriggio, ora e ritrovo verranno comunicati all'iscrizione.
- **Info e prenotazioni:** Educatore ambientale Michela Luise  
T 340 2570435 | Lt.Edamb.vallagarina@provincia.tn.it.  
Iscrizione entro le ore 12.00 del giorno precedente l'attività.  
L'eventuale annullamento verrà comunicato il pomeriggio del giorno prima.
- **Collaborazioni:** Slow Food Vallagarina

## L'energia dell'acqua: le cascate e il mulino

Visita guidata, domenica 21 luglio

Visita a Molina, antico borgo medievale, il cui nome deriva dai numerosi mulini costruiti in passato per sfruttare la ricchezza d'acqua della zona. Oggi, le numerose fonti d'acqua sono inserite nel parco delle Cascate, caratterizzato da cascate, laghetti e da una vegetazione rigogliosa.

- **Destinatari:** tutti
- **Luogo:** Altopiano dei Monti Lessini
- **Orario, ritrovo e rientro:** ore 10.00 presso l'abitato di Molina.  
Rientro ore 16.00.
- **Info e prenotazioni:** Educatore ambientale Monica Santini  
T. 333 6770557.
- **Collaborazioni:** Cooperative Rovereto

## Alla ricerca dell'acqua

Visita guidata, domenica 28 luglio

Il percorso si snoda nei boschi a nord dell'abitato di Folgaria per proseguire alla scoperta di un forte. La finalità della giornata è quella di riscoprire la bellezza del movimento del proprio corpo in semplici percorsi di interesse storico e naturalistico.

- **Destinatari:** tutti
- **Luogo:** Altipiano di Folgaria
- **Orario, ritrovo e rientro:** ore 09.00 presso l'abitato di Colpi.  
Rientro ore 16.00.
- **Info e prenotazioni:** Educatore ambientale Monica Santini  
T. 333 6770557.
- **Collaborazioni:** Cooperative sociali di Rovereto

## ALTO GARDA E LEDRO

### LABORATORIO TERRITORIALE DI EDUCAZIONE AMBIENTALE DELL'ALTO GARDA E LEDRO

c/o Villino Campi | Via C. von Hartungen, 4 | 38066 Riva del Garda  
T. 0461 493770 | e-mail: LT.EdAmb.altogardaeledro@provincia.tn.it

**Orario di apertura:** martedì 08:30-12:30  
(chiuso dall'11 al 18 agosto 2013)

**Responsabile del Laboratorio:** Annalisa Bonomi | T. 348 8306626

## Assieme a Malga Campo per avvicinarsi alla natura

Laboratori didattici, martedì 11, mercoledì 12, giovedì 13 giugno a Malga Campo

Attività laboratoriali sul campo per conoscere gli aspetti legati a flora e fauna, le tecniche della camminata in montagna, l'importanza delle pozze d'alpeggio luogo ricco di biodiversità. Staremo all'aria aperta in compagnia in un bellissimo contesto naturale, dove l'acqua presente nella pozza d'alpeggio fa da scenario alla malga.

- **Destinatari:** dai 6 agli 11 anni
- **Orario, ritrovo e rientro:** ore 10.00 presso Malga Campo. (a quota m. 1.379). Rientro ore 15.30.
- **Info e prenotazioni:** Educatore ambientale Annalisa Bonomi T. 348 8306626 (merc./giov./ven. dalle ore 09.00 alle ore 12.00). Iscrizione entro le ore 12.00 di venerdì 7 giugno. Max. 16 bambini.
- **Note:** pranzo al sacco. I bambini dovranno essere accompagnati a Malga Campo per le ore 10.00 e ripresi alle ore 15.00.
- **Collaborazioni:** Comune di Drena

## Lungo il Fiume Sarca in bicicletta: alla scoperta dell'ambiente fluviale e della sua biodiversità

**Percorso didattico, martedì 18 giugno, lunedì 1 luglio, sabato 31 agosto**

Osservazione del paesaggio fluviale del Sarca partendo da Arco, costeggiando il fiume e arrivando infine alla foce del Sarca.

- **Destinatari:** tutti
- **Orario, ritrovo e rientro:** ore 09.30 presso l'area parcheggio del campo sportivo di Arco. Rientro ore 12.00/12.30.
- **Info e prenotazioni:** Educatore ambientale Annalisa Bonomi T. 348 8306626 (merc./giov./ven. dalle ore 09.00 alle ore 12.00). Max. 15 partecipanti.
- **Note:** presentarsi in bicicletta.
- **Collaborazioni:** Comuni di Arco e Riva  
Attività a cura degli Educatori ambientali Chiara Parisi e Filippo Mattei

## Nell'Oltresarca: da S. Martino a Massone alla scoperta del Bosco Caproni e delle Cave di oolite

**Percorso didattico, venerdì 21 giugno, 5 e 26 luglio**

Alla scoperta del Bosco Caproni e delle cave di oolite da S. Martino a Massone.

- **Destinatari:** tutti
- **Orario, ritrovo e rientro:** ore 09.30 a Massone presso la chiesa di S. Martino. Rientro ore 12.30.
- **Info e prenotazioni:** Educatore ambientale Annalisa Bonomi T. 348 8306626 (merc./giov./ven. dalle ore 09.00 alle ore 12.00). Max. 15 partecipanti.
- **Collaborazioni:** Comune di Arco, Rete di Riserve del Basso Sarca.  
Attività a cura dell'Educatore ambientale Alessandro Marsilli

## Lungo le pendici del Monte Brione

**Visita guidata, domenica 23 e 30 giugno**

Momento di approfondimento ambientale per conoscere gli aspetti della biodiversità del Monte Brione e il paesaggio lacustre: il Lago di Garda, la foce del Fiume Sarca e la biodiversità di un posto incantevole, influenzato dal clima mite del lago.

- **Destinatari:** tutti
- **Orario, ritrovo e rientro:** ore 10.00 davanti al Forte San Nicolò fronte Lago, sulla strada che porta da Riva a Torbole. Rientro ore 12.30.
- **Info e prenotazioni:** Educatore ambientale Annalisa Bonomi T. 348 8306626 (merc./giov./ven. dalle ore 09.00 alle ore 12.00). Max. 15 partecipanti.
- **Collaborazioni:** Comune di Riva del Garda, Rete di Riserve del Basso Sarca.  
Attività a cura dell'Educatore ambientale Filippo Mattei

## Serate informative a Tenno

**Domenica 7 luglio: La voce degli alberi**

Cosa sono gli alberi e cosa racchiude questo fantastico mondo? Lo si scoprirà durante questa serata attraverso racconti ed immagini.

**domenica 14 luglio: Il miracolo della biodiversità**

Un momento per conoscere con racconti ed immagini l'affascinante mondo della biodiversità legata anche all'ambiente lacustre.

**domenica 21 luglio: Ali di velluto e artigli d'acciaio**

Una serata in cui scoprire con occhio curioso alcuni esemplari di rapaci diurni e notturni.

**domenica 28 luglio: Sulla scia delle migrazioni**

Si seguirà la scia delle migrazioni in un viaggio emozionante tra paesaggi d'acqua e infiniti spazi.

- **Destinatari:** tutti
- **Orario, ritrovo e rientro:** ore 20.30 c/o Teatro Don Bosco, via Brocchetti, Tenno.
- **Info:** Educatore ambientale Annalisa Bonomi T. 348 8306626 (merc./giov./ven. dalle ore 09.00 alle ore 12.00).
- **Prenotazioni:** ingresso libero.
- **Collaborazioni:** Comune di Tenno.  
Attività a cura dell'Educatore ambientale Alessandro Marsilli

## Conoscere la natura della zona del Gaggio e della campagna intorno a Pietramurata

**Percorso didattico, venerdì 12 luglio, 13 settembre**

Percorso di approfondimento per conoscere la natura e la biodiversità della zona del Gaggio.

- **Destinatari:** tutti
- **Orario, ritrovo e rientro:** ore 09.30 nella piazzetta davanti alla chiesa di Pietramurata. Rientro ore 12.30.
- **Info e prenotazioni:** Educatore ambientale Annalisa Bonomi T. 348 8306626 (merc./giov./ven. dalle ore 09.00 alle ore 12.00). Max. 15 partecipanti.
- **Collaborazioni:** Comune di Dro, Rete di Riserve del Basso Sarca.  
Attività a cura dell'Educatore ambientale Alessandro Marsilli

## RETE TARENTINA DI EDUCAZIONE AMBIENTALE PER LO SVILUPPO SOSTENIBILE

La Rete è innanzitutto una rete di persone, 40 Educatori ambientali che svolgono per conto dell'Agenzia provinciale per la protezione dell'ambiente - Settore informazione e monitoraggi - attività di informazione, formazione ed educazione ambientale su tutto il territorio trentino, mettendosi al servizio di amministrazioni locali, mondo scolastico, imprese, associazioni di volontariato, enti e consorzi.

Le attività di Vivi l'ambiente 2013 sono suddivise in 5 aree:

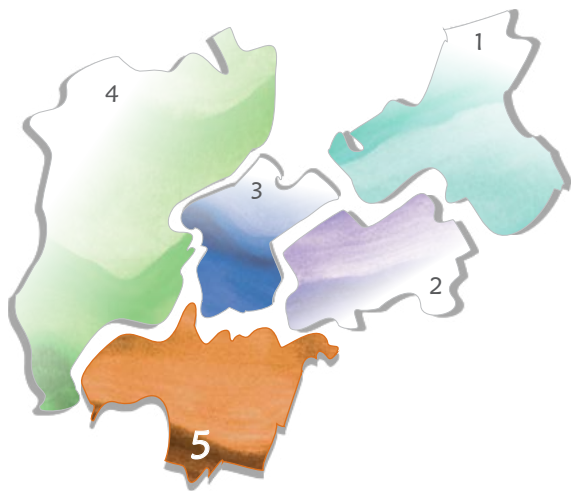

1. Val di Fiemme, Val di Fassa, Primiero
2. Alta Valsugana e Bersntol, Valsugana e Tesino
3. Trento, Cimone e Garniga Terme, Valle dei Laghi, Rotaliana e Cembra
4. Val di Non, Val di Sole, Giudicarie
5. Vallagarina e Altipiani Cimbri, Alto Garda e Ledro, Val di Gresta, Brentonico



### Informazioni:

Agenzia provinciale per la protezione dell'ambiente. Settore informazione e monitoraggi  
Piazza Vittoria, 5 | 38122 TRENTO

T. 0461 497713/79 | F. 0461 497769

e-mail: [educazioneambientale@provincia.tn.it](mailto:educazioneambientale@provincia.tn.it)

web: [www.appa.provincia.tn.it/educazioneambientale](http://www.appa.provincia.tn.it/educazioneambientale)

iscrizione newsletter: [www.appa.provincia.tn.it/formnewsletter](http://www.appa.provincia.tn.it/formnewsletter)

## CENTRO DI ESPERIENZA VILLINO CAMPI

Via C. von Hartungen, 4 | 38066 Riva del Garda  
T. 0461 493763 | F. 0461 493764  
e-mail: [villino.campi@provincia.tn.it](mailto:villino.campi@provincia.tn.it)

### Velambiente – Visita guidata alla mostra

#### Mostra itinerante, dal 5 Marzo al 31 Ottobre

Mostra che propone una chiave di lettura diversa della vela: non solo un bellissimo sport, ma anche un'occasione per essere attenti e rispettosi nei confronti dell'ambiente. Corner interattivi e multimediali, ove è possibile ascoltare i rumori del lago, le narrazioni del mastro velaio e del maestro d'ascia, conoscere come le sorgenti sonore antropiche possono interferire sull'ecosistema subacqueo, scoprire gli ultimi ritrovati in fatto di efficienza energetica e l'evoluzione della tecnica costruttiva, toccando con mano i materiali di cui è composta un'imbarcazione a vela.

- **Destinatari:** tutti
- **Orario:** dal 5 marzo al 28 giugno e dal 2 settembre al 31 ottobre 2013: dal martedì al venerdì orario continuato dalle ore 10.00 alle ore 15.30, lunedì, sabato, domenica e festivi chiuso. Dal 29 giugno all'1 settembre 2013: dal martedì al venerdì orario continuato dalle ore 10.00 alle ore 15.30, sabato, domenica e festivi: dalle ore 16.00 alle ore 19.00; lunedì chiuso.
- **Info e prenotazioni:** Villino Campi | T. 0461 493763. Visite guidate su prenotazione.
- **Collaborazioni:** Ingarda Trentino - Azienda per il turismo S.p.A., Associazione Vela Lago di Ledro, Circolo Vela Arco, Circolo Vela Torbole, Fraglia Vela Riva, Lega Navale Italiana - Riva del Garda, Sailing Du Lac, Circolo Vela Gargnano, Veleria Velnova, Comune di Riva del Garda - Assessore alle Politiche Ambientali e Istruzione

### Rosa dei venti

#### Laboratorio creativo, martedì 16 e mercoledì 17 luglio

Verranno realizzate colorate "rose dei venti", con la tecnica origami e con diversi materiali naturali riciclati messi a disposizione da Villino Campi: pasta, riso, sale, foglie, cortecce, cartoncini colorati ecc. Inoltre, visita guidata alla mostra a cura di Fiorenza Tisi di APPA-SIM.

- **Destinatari:** dai 6 ai 14 anni
- **Luogo:** Villino Campi, Riva del Garda
- **Orario:** dalle ore 14.00 alle ore 18.00.
- **Info e prenotazioni:** Villino Campi | T. 0461 493763. Max. 15 partecipanti, in caso di richieste superiori il laboratorio sarà riproposto.
- **Note:** anche i genitori, accompagnatori e visitatori potranno partecipare al laboratorio. Si consiglia di portare un grembiule, merenda e bibita.
- **Collaborazioni:** Attività a cura di Mirella Calza e Marinella Perini di APPA-SIM

## BRENTONICO

### CENTRO DI ESPERIENZA UNA FINESTRA SULLE STAGIONI DEL MONTE BALDO

c/o Palazzo Baisi | via Mantova | 38060 Brentonico  
Ce.EdAmb.brentonico@provincia.tn.it  
**Responsabile del Centro di esperienza:**  
Nicola Campostrini | T. 348 8876847

#### Le rocce del Parco del Baldo

Laboratorio ludico e visita guidata lunedì 17 giugno, 8 luglio, martedì 6 agosto, giovedì 5 settembre.

Visita guidata al Museo del Fossile e laboratorio sul riconoscimento di rocce e fossili con una divertente gara a squadre. Si parlerà delle rocce presenti sul Baldo, di come le acque marine e fluviali le abbiano depositate e trasformate nel corso di milioni di anni.

- **Destinatari:** dai 9 ai 14 anni
- **Orario, ritrovo e rientro:** ore 15.00 presso Palazzo Baisi a Brentonico. Termine attività ore 17.00.
- **Info e prenotazioni:** Educatore ambientale Nicola Campostrini T. 348 8876847 | CE.EdAmb.brentonico@provincia.tn.it. entro il giorno precedente l'attività. Max. 15 partecipanti.
- **Note:** attività adatta a portatori di handicap
- **Collaborazioni:** Comune di Brentonico, Consorzio Brentonico Fiore del Baldo

#### Quattro passi sospesi sulla Valle dell'Adige nel Parco del Baldo

Visita guidata, venerdì 28 giugno, 12 luglio, 30 agosto

Semplice escursione con visita all'area protetta Bocca d'Ardole, al Parco naturale locale del Monte Baldo e a Malga Susine.

Vista panoramica da 1400 m s.l.m. sull' Adige e sulla sua valle, trasformata e rimodellata dalle acque e dai ghiacciai. Visita alle pozze d'alpeggio in zona, uniche presenze stabili d'acqua sopra una certa altitudine nel Parco, vitali per la riproduzione degli anfibi.

- **Destinatari:** tutti
- **Orario, ritrovo e rientro:** ore 09.30 presso parcheggio della pizzeria Etrusca, località Polsa di Brentonico. Rientro ore 12.30.
- **Info e prenotazioni:** Educatore ambientale Alessandro Tenca T. 349 1389629 | CE.EdAmb.brentonico@provincia.tn.it. Entro il giorno precedente l'attività. Max. 15 partecipanti.
- **Collaborazioni:** Comune di Brentonico, Consorzio Brentonico Fiore del Baldo, Malga Susine

#### Orientarsi nel Parco del Baldo, tra boschi, pozze d'alpeggio, prati e torrenti

Attività ludica di Orienteering, venerdì 5 e 26 luglio, 2 e 23 agosto

Gara di Orienteering a squadre. Impareremo con la guida a leggere una carta topografica e le principali nozioni di orientamento (riconoscere fiumi, laghi, valli e dorsali). Successivamente i ragazzi, con

mappe e bussola, andranno a caccia delle lanterne per completare il percorso di orienteering destreggiandosi tra le peculiarità del territorio.

- **Destinatari:** dai 9 ai 14 anni
- **Luogo:** Località Corno della Paura e Terre Verdi
- **Orario, ritrovo e rientro:** 5 luglio e 2 agosto, ore 09.30 presso parcheggio della pizzeria Etrusca, località Polsa di Brentonico. Rientro ore 13.00. 26 luglio e 23 agosto, ore 09.30 presso villaggio Pianetti, loc. S.Valentino. Rientro ore 13.00.
- **Info e prenotazioni:** Educatore ambientale Alessandro Tenca T. 349 1389629 | CE.EdAmb.brentonico@provincia.tn.it. Entro il giorno precedente l'attività. Max. 20 partecipanti.
- **Collaborazioni:** Comune di Brentonico, Consorzio Brentonico Fiore del Baldo

## VAL DI GRESTA

### CENTRO DI ESPERIENZA NATURA A PORTATA DI MANO

e-mail: Ce.EdAmb.ronzochienis@provincia.tn.it  
**Responsabile del Centro di esperienza:**  
Michela Luise | T. 340 2570435

#### Favole in gocce, gocce da favola

Laboratorio ludico creativo tutti i mercoledì dal 12 giugno al 4 settembre (escluso mercoledì 14 agosto)

Ispirati dal Garda, ci tufferemo con le fiabe nel mondo dell'acqua.

- **Destinatari:** dai 6 ai 14 anni
- **Orario, ritrovo e rientro:** ore 17.00 il punto di ritrovo verrà comunicato all'iscrizione. Termine attività ore 19.00.
- **Info e prenotazioni:** Educatori ambientali Michela Luise T. 340 2570435 e Maddalena Natalicchio | T. 347 4208456 CE.EdAmb.ronzochienis@provincia.tn.it. Iscrizione entro le ore 12.00 del giorno precedente l'attività. L'eventuale annullamento dell'attività verrà comunicato il pomeriggio del giorno prima. Max. 20 partecipanti.

#### Il mondo di una goccia - i macroinvertebrati

Laboratorio ludico creativo, mercoledì 19 giugno, 31 luglio, 21 agosto e 28 agosto

Dall'osservazione di un campione di acqua e fango raccolto lungo le rive del torrente Gresta, scopriremo importanti animaletti... Come sono fatti? Perché tanto importanti? Scopriamo i macroinvertebrati.

- **Destinatari:** dai 6 ai 14 anni
- **Orario, ritrovo e rientro:** ore 09.00 il punto di ritrovo verrà comunicato all'iscrizione. Termine attività ore 12.00.
- **Info e prenotazioni:** Educatori ambientali Michela Luise T. 340 2570435 e Maddalena Natalicchio | T. 347 4208456 CE.EdAmb.ronzochienis@provincia.tn.it. Iscrizione entro le ore 12.00 del giorno precedente l'attività. L'eventuale annullamento dell'attività verrà comunicato il pomeriggio del giorno prima. Max. 20 partecipanti.
- **Collaborazioni:** Comune di Ronzo-Chienis

## L'agricoltura può far bene all'acqua e far bene a te?

Visita guidata, sabato 22 giugno, domenica 30 giugno, 22 settembre

Per gli agricoltori l'acqua non è solo un fattore nel ciclo agricolo, ma una risorsa vitale che incoraggia la vita e che deve essere protetta e conservata attraverso un'attenta gestione e un uso responsabile. Attraverso i campi coltivati della Val di Gresta per scoprire come viene gestita e utilizzata questa preziosa risorsa.

- **Destinatari:** tutti (dai 6 anni)
- **Luogo:** Monte Creino, Ronzo-Chienis
- **Orario, ritrovo e rientro:** presso parcheggio Santa Barbara, l'orario di partenza verrà comunicato all'iscrizione. Rientro entro le 18.30.
- **Info e prenotazioni:** Educatore ambientale Michela Luise T. 340 2570435 | CE.EdAmb.ronzochienis@provincia.tn.it. Iscrizione entro le 12 del giorno precedente l'attività. Eventuale annullamento verrà comunicato il pomeriggio del giorno prima.
- **Collaborazioni:** Comune di Ronzo-Chienis, Comitato Mostra Mercato Val di Gresta

## Mostra L'acqua nell'orto

da sabato 22 a domenica 30 giugno (visite guidate a richiesta)

Percorso per conoscere le proprietà e la qualità dell'acqua, per capire alcune nozioni sul suo impiego nella coltivazione del terreno, per essere informati sul fabbisogno d'acqua delle piante, suggerendo soluzioni per l'attento utilizzo e il risparmio di questo bene prezioso.

- **Destinatari:** tutti
- **Luogo:** la mostra sarà allestita presso il Centro Le Piazze a Ronzo Chienis
- **Orario delle visite guidate:** verrà comunicato all'iscrizione.
- **Info e prenotazioni:** Educatori ambientali Michela Luise T. 340 2570435 e Maddalena Natalicchio | T. 347 4208456 CE.EdAmb.ronzochienis@provincia.tn.it
- **Collaborazioni:** Servizio Conservazione della natura e valorizzazione ambientale della Provincia autonoma di Trento, Comune di Ronzo-Chienis

## Le stranezze dell'orto

Laboratorio ludico creativo lunedì 24 giugno, martedì 25 giugno, mercoledì 26 giugno, 17 luglio e 7 agosto, domenica 22 settembre e 29 settembre

Ma lo sai che mangiamo radici, fiori, tuberi, frutti, bulbi, semi e foglie? e che non tutte le piante dell'orto bevono l'acqua nello stesso modo? Diamo spazio agli ortaggi affinché possano farci conoscere il loro strano e curioso mondo!

- **Destinatari:** dai 6 ai 10 anni
- **Orario, ritrovo e rientro:** giugno, luglio e agosto: ore 09.00 c/o la biblioteca comunale di Ronzo-Chienis. Termine ore 12.00.

**Settembre:** ore 15.00, il ritrovo verrà comunicato all'iscrizione. Termine attività ore 18.00.

- **Info e prenotazioni:** Educatori ambientali Michela Luise T. 340 2570435 e Maddalena Natalicchio | T. 347 4208456 CE.EdAmb.ronzochienis@provincia.tn.it. Iscrizione entro le 12.00 del giorno o venerdì precedente l'attività. Max. 20 partecipanti. L'eventuale annullamento dell'attività verrà comunicato il pomeriggio del giorno prima.
- **Collaborazioni:** Comune di Ronzo-Chienis. Incontri di settembre in collaborazione con Comitato Mostra Mercato della Val di Gresta

## Dal Monte Creino: il Lago di Garda e i ghiacciai del Trentino Occidentale - tra acqua, terra e cielo

Visita guidata, sabato 13 luglio e domenica 29 settembre

Visita guidata lungo il percorso segnato dai militari durante la Grande Guerra per conoscere le forme dell'acqua e aver cura di un inestimabile patrimonio naturale.

- **Destinatari:** tutti (dagli 8 anni)
- **Luogo:** Monte Creino
- **Orario, ritrovo e rientro:** pomeriggio, ora e ritrovo verranno comunicati all'iscrizione.
- **Info e prenotazioni:** Educatore ambientale Michela Luise T. 340 2570435 | CE.EdAmb.ronzochienis@provincia.tn.it. Iscrizione entro le ore 12.00 del giorno precedente l'attività. L'eventuale annullamento dell'attività verrà comunicato il pomeriggio del giorno prima.
- **Collaborazioni:** Comune di Ronzo-Chienis, Agritur Maso Naranch, Comitato Mostra Mercato Val di Gresta

## La Giazera di Stenone

Visita guidata venerdì 2 agosto e sabato 10 agosto

Approfondimento sull'uso delle "Giazere", come raccontavano i nostri nonni queste cavità erano riempite durante l'inverno di ghiaccio, che in seguito veniva trasportato con i carri e impiegato per uso domestico o per conservare materiale deteriorabile.

- **Destinatari:** tutti
- **Luogo:** Ronzo-Chienis, da Pra da Lac verso la Giazera e le pendici del Monte Biaena
- **Orario, ritrovo e rientro:** ore 15.00 presso le Piazze. Rientro ore 18.00.
- **Info e prenotazioni:** Educatore ambientale Michela Luise T. 340 2570435 | CE.EdAmb.ronzochienis@provincia.tn.it. Iscrizione entro le ore 12.00 del giorno precedente l'attività. L'eventuale annullamento verrà comunicato il pomeriggio del giorno prima.
- **Collaborazioni:** Comune di Ronzo-Chienis