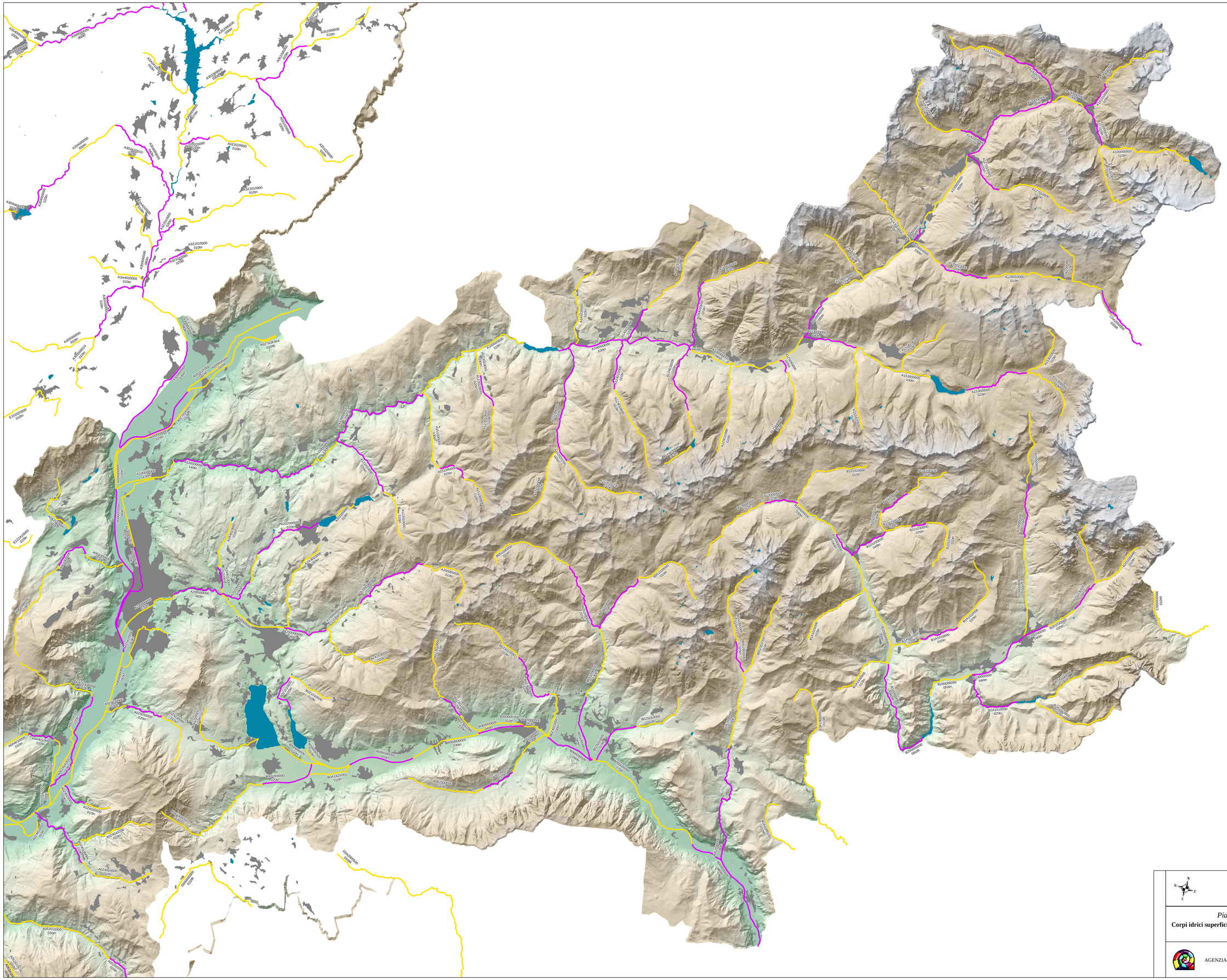

Cadice	Denominazione del corso d'acqua
A100000000010m	TORR. AVISIO
A100000000020m	TORR. AVISIO
A100000000030m	TORR. AVISIO
A100000000040m	TORR. AVISIO
A100000000050m	TORR. AVISIO
A100000000060m	TORR. AVISIO
A100000000070m	TORR. AVISIO
A100000000080m	TORR. AVISIO
A100000000090m	TORR. AVISIO
A100000000100m	TORR. AVISIO
A100000000110m	TORR. AVISIO
A100000000120m	TORR. AVISIO
A100000000130m	TORR. AVISIO
A100000000140m	TORR. AVISIO
A100000000150m	TORR. AVISIO
A10000F007010m	L.AVISOTTO
A10000F007020m	L.AVISOTTO
A101020000010m	RIO CONTRIN
A151000000010m	RIO DI BRUSAGO
A151000000020m	RIO DI BRUSAGO
A151000000030m	RIO DI BRUSAGO
A152000000010m	RIO CADINO
A152000000020m	RIO CADINO
A152020200010m	RIO VAL DELLE STUE
A152020200020m	RIO VAL DELLE STUE
A153000000010m	TORR. TRAVIGNOLO
A153000000020m	TORR. TRAVIGNOLO
A153000000030m	TORR. TRAVIGNOLO
A153000000040m	TORR. TRAVIGNOLO
A153020000010m	RIO VALLAZZA
A153A20010010m	RIO DI VALLACCIA
A153A20500010m	RIO DI VALMAGGIORE
A1A101000010m	RIO ANTERMONT
A1A1010000020m	RIO ANTERMONT
A1A1020000010m	RIO DURON
A1A1020000020m	RIO DURON
A1A2020000010m	RIO SOIAL
A1A2020000020m	RIO SOIAL
A1A3010000010m	RIO DI COSTALUNGA
A1A3020000010m	RIO VALSORDA (Avisio)
A1A4030000010m	RIO DI VAL STAVA
A1A4030000020m	RIO DI VAL STAVA
A1A5010000010m	RIO VAL DI GAMBIS
A1A5010000020m	RIO VAL DI GAMBIS
A1A5020000010m	RIO VAL DE PREDAIA
A1Z2010000010m	RIO DI REGNANA
A1Z2010000020m	RIO DI REGNANA
A1Z3010000010m	RIO DELLE SEGHE
A1Z3010000020m	RIO DELLE SEGHE
A1Z3010000030m	RIO DELLE SEGHE
A1Z4010000010m	RIO VAL MOENA
A1Z4010000020m	RIO VAL MOENA
A1Z4030000010m	RIO LAGORAI
A1Z4030000020m	RIO LAGORAI
A1Z5010000010m	RIO CAVELONTE
A1Z5040000010m	RIO SADOLE
A1Z5040000020m	RIO SADOLE
A1Z6010000010m	RIO S. PELLEGRINO
A1Z6010000020m	RIO S. PELLEGRINO
A1Z6010000030m	RIO S. PELLEGRINO
A1Z7010000010m	RIO S. NICOLO'
A1Z7010000020m	RIO S. NICOLO'
A200000000010m	TORR. FERSINA
A200000000020m	TORR. FERSINA
A200000000030m	TORR. FERSINA
A200000000040m	TORR. FERSINA
A200000000050m	TORR. FERSINA
A200000000060m	TORR. FERSINA
A200000000070m	TORR. FERSINA
A202000000010m	TORR. SILLA-RIO CAMPO-ROGGIA LAGO DELLE PIAZZE
A202000000020m	TORR. SILLA-RIO CAMPO-ROGGIA LAGO DELLE PIAZZE
A202000000030m	TORR. SILLA-RIO CAMPO-ROGGIA LAGO DELLE PIAZZE
A202000000040m	TORR. SILLA-RIO CAMPO-ROGGIA LAGO DELLE PIAZZE
A2A2030000010m	RIO RIGOLOR-RIO VAL BELLA
A2A3010000010m	RIO NEGRO
A2A4010000010m	RIO S. COLOMBA
A2A4010000020m	RIO S. COLOMBA
A2A4010000030m	RIO S. COLOMBA
B000000000010m	FIUME BRENTA
B000000000020m	FIUME BRENTA
B000000000030m	FIUME BRENTA
B000000000040m	FIUME BRENTA
B000000000050m	FIUME BRENTA
B000000000060m	FIUME BRENTA
B000000000070m	FIUME BRENTA
B000000000080R	FIUME BRENTA
B000000500010m	RAMO DEL LAGO DI LEVICO
B000000F000010m	FIUME BRENTA VECCHIO
B001000000010m	TORRENTE CENTA
B001000000020m	TORRENTE CENTA
B002000000010m	TORRENTE MOGGIO
B002000000020m	TORRENTE MOGGIO
B002000000030m	TORRENTE MOGGIO
B051000000010m	TORRENTE MASO
B051000000020m	TORRENTE MASO
B051000000030m	TORRENTE MASO
B051000000040m	TORRENTE MASO
B051020000010m	R.MASO SPINELLE (V.CONSERIA)
B051020000020m	R.MASO SPINELLE (V.CONSERIA)
B052000000010m	TORRENTE GRIGNO
B052000000020m	TORRENTE GRIGNO
B052000000030m	TORRENTE GRIGNO
B052000000040m	TORRENTE GRIGNO
B052010700010m	RIO VAL TOLVA
B0A1020000010m	RIO MANDOLA-RIO ROMBONOSS
B0A2A1F0010010m	L.A VENA
B0Z1010000010m	RIO VIGNOLA - RIO ASSIZZI
B0Z1010000020m	RIO VIGNOLA - RIO ASSIZZI
B0Z3010000010m	TORRENTE LARGANZA
B0Z3010000020m	TORRENTE LARGANZA
B0Z3010000030m	TORRENTE LARGANZA
B0Z4010000010m	TORRENTE CEGGIO
B0Z4010000020m	TORRENTE CEGGIO
B0Z4010000030m	TORRENTE CEGGIO
B0Z5010000010m	TORRENTE CHIEPPENA
B0Z5010000020m	TORRENTE CHIEPPENA
B100000000010m	TORRENTE VANOI
B100000000020m	TORRENTE VANOI
B100000000030m	TORRENTE VANOI
B100000000040m	TORRENTE VANOI
B100000000050m	TORRENTE VANOI
B100000000060R	TORRENTE VANOI
B101020000010m	RIO CALDOSE
B101030000010m	RIO VALSORDA (Vanoi)
B101030000020m	RIO VALSORDA (Vanoi)
B101030000030m	RIO VALSORDA (Vanoi)
B101030000040m	RIO VALSORDA (Vanoi)
B101030100010m	RIO VAL ZANCA
B101030100020m	RIO VAL ZANCA
B101030100030m	RIO VAL ZANCA
B1A1010000010m	RIO LOZEN
B1A1010000020m	RIO LOZEN
B1A1010000030m	RIO LOZEN
B1A1020000010m	RIO VIOSA
B1A1030000010m	RIO VALLUNGA
B200000000010m	TORRENTE CISMON
B200000000020m	TORRENTE CISMON
B200000000030m	TORRENTE CISMON
B200000000040m	TORRENTE CISMON
B200000000050m	TORRENTE CISMON
B200000000060R	TORRENTE CISMON
B201030000010m	TORRENTE CANALI
B201030000020m	TORRENTE CANALI
B201030000030m	TORRENTE CANALI
B201030000040m	TORRENTE CANALI
B201030100010m	RIO PRADIDALI
B2A1010000010m	TORRENTE NOANA
B2A1010000020m	TORRENTE NOANA
B2A1010800010m	RIO NEVA
B3A1000000010IR	TORRENTE SENAIGA
B3A1000100010IR	RIO VAL PORRA

1:75000

Piano di Tutela delle Acque - **Tavola 1.1**

Corpi idrici superficiali. Bacini: Avisio, Brenta, Cismon, Fersina, Senaiga, Vanoi

Agosto 2014

PROVINCIA AUTONOMA DI TRENTO

AGENZIA PROVINCIALE PER LA PROTEZIONE DELL'AMBIENTE

Settore Informazione e Monitoraggi