

Codice	Denominazione del corso d'acqua
A300000000101m	TORRENTE NOCE
A300000000202m	TORRENTE NOCE
A300000000303m	TORRENTE NOCE
A300000000404m	TORRENTE NOCE
A300000000505m	TORRENTE NOCE
A300000000606m	TORRENTE NOCE
A300000000707m	TORRENTE NOCE
A300000000808m	TORRENTE NOCE
A300000000909m	TORRENTE NOCE
A300000001010m	TORRENTE NOCE
A301010000101m	TORRENTE NOCE BIANCO
A301010000202m	TORRENTE NOCE BIANCO
A301010601010m	RIO CARESER
A301010601020m	RIO CARESER
A3020000000101m	TORRENTE VERMIGLIANA
A3020000000202m	TORRENTE VERMIGLIANA
A3020000000303m	TORRENTE VERMIGLIANA
A3020100100101m	RIO PRESENA
A302A100100101m	RIO PRESENELLA O STAVEL
A3030000000101m	TORRENTE MELEDRIO
A3030000000202m	TORRENTE MELEDRIO
A3030100100101m	RIO DI CAMPO CARLO MAGNO
A3040000000101m	TORRENTE TRESINICA
A3040000000202m	TORRENTE TRESINICA
A3040000000303m	TORRENTE TRESINICA
A3040000000404m	TORRENTE TRESINICA
A304A200100101m	RIO ROSNA
A3050000000101m	RIO SPOREGGIO
A3050000000202m	RIO SPOREGGIO
A3050000100101m	RIO MOLINO
A3510000000101m	RIO LINOR - S.ROMEDIO
A3510000000202m	RIO LINOR - S.ROMEDIO
A3510000000303m	RIO LINOR - S.ROMEDIO
A3510100100101m	RIO MOSCABIO
A3510200000101m	RIO DI VERDES
A3510200000202m	RIO DI VERDES
A3520000000101R	TORRENTE NOVELLA
A3520000000202m	TORRENTE NOVELLA
A3520000000303m	TORRENTE NOVELLA
A3520100000101m	RIO SASSO O ROGGIA DI FONDO
A3520100000202m	RIO SASSO O ROGGIA DI FONDO
A3520100100101m	RIO DELLA MALGA
A352A102000101m	RIO RABIOLA
A352A102000202m	RIO RABIOLA
A352A102000303m	RIO RABIOLA
A3530000000101R	TORRENTE PESCARA
A3530000000202m	TORRENTE PESCARA
A3530100000101m	TORRENTE LAVAZE
A3530100000202m	TORRENTE LAVAZE
A3540000000101m	TORRENTE RABBIES
A3540000000202m	TORRENTE RABBIES
A3540000000303m	TORRENTE RABBIES
A3540102000101m	RIO VAL MELEDA
A3540103000101m	TORRENTE RAGAIOLO
A3A10100000101m	RIO FOCE DI VAL PIANA
A3A10200000101m	RIO FOCE DI VALLE FAZZON
A3A3A100100101m	RIO RIBOSC
A3A40100000101m	RIO DI TUAZEN O RIO DI DENNO
A3A40200000101m	TORRENTE LOVERNATICO
A3Z10100000101m	TORRENTE RINASCICO
A3Z10100000202m	TORRENTE RINASCICO
A3Z20100000101m	RIO PONGAIOLA
A3Z20100000202m	RIO PONGAIOLA
A3Z20000000101m	RIO SETTE FONTANE
A3Z20200000202m	RIO SETTE FONTANE
A3Z40100000101m	TORRENTE BARNES
A3Z40100000202m	TORRENTE BARNES
A3Z50300000101m	RIO CORDA O CASTELLO

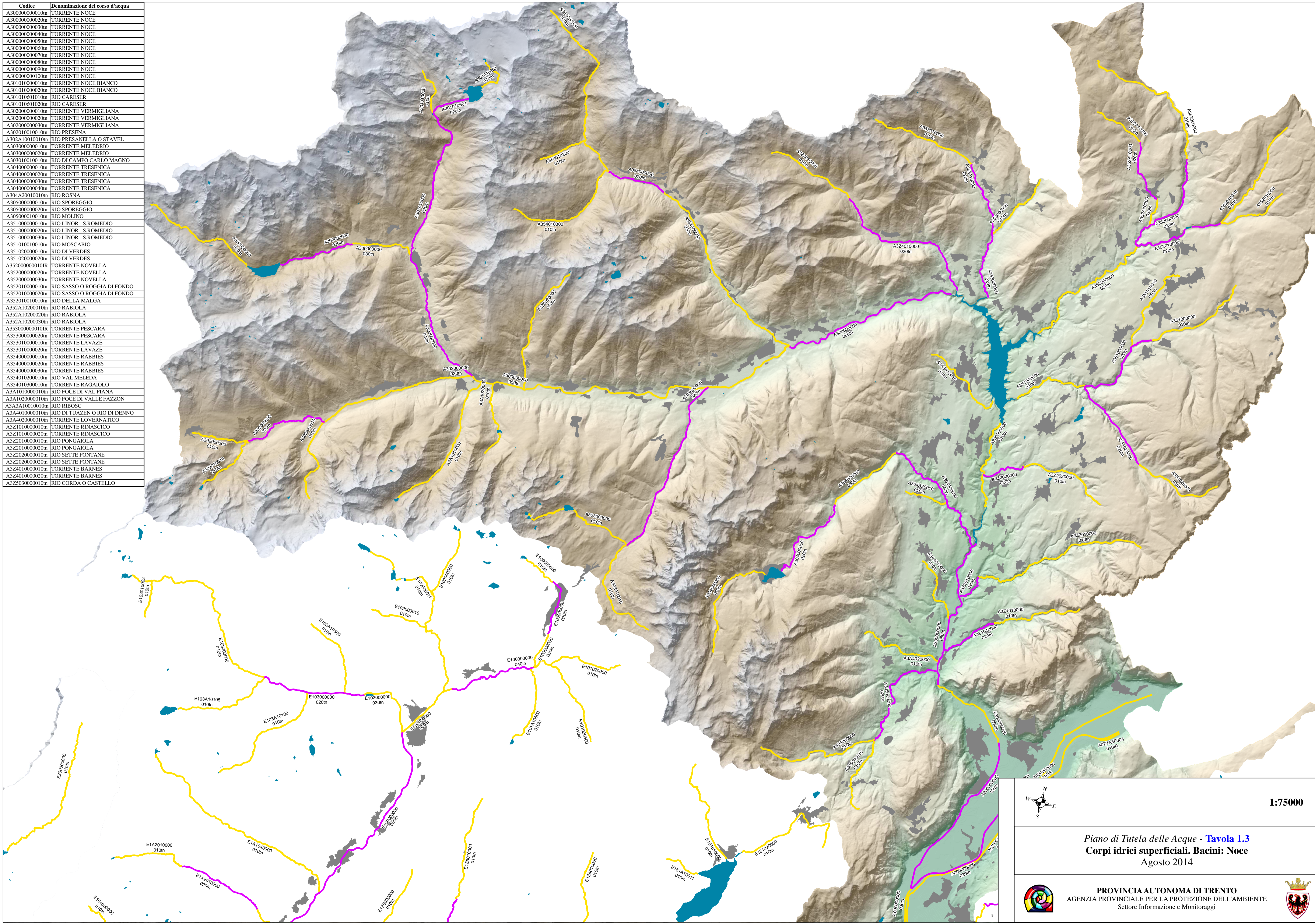

1:75000

Piano di Tutela delle Acque - **Tavola 1.3**
Corpi idrici superficiali. Bacini: Noce
 Agosto 2014



PROVINCIA AUTONOMA DI TRENTO
 AGENZIA PROVINCIALE PER LA PROTEZIONE DELL'AMBIENTE
 Settore Informazione e Monitoraggi

