



PROVINCIA AUTONOMA DI TRENTO



AGENZIA PROVINCIALE
PER LA PROTEZIONE DELL'AMBIENTE



CENTRO ITALIANO STUDI
DI BIOLOGIA AMBIENTALE

in collaborazione con



MUSEO DELLE SCIENZE DI TRENTO

CORSO BASE DI FORMAZIONE *Il riconoscimento tassonomico delle diatomee bentoniche*

Trento, 20 – 23 novembre 2017

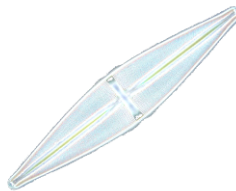

SCHEDA DI ISCRIZIONE

COGNOME													
NOME													
nata/o a													
il													
CF													
VIA – n° CIVICO													
CAP – CITTÀ - PROV													
TEL / CELL													
E-MAIL													
Titolo di studio													
Professione													
Socio CISBA	SI						NO						
ENTE O SOCIETÀ													

DATA _____

FIRMA _____

Nota di debito da intestare a:

ENTE, SOCIETÀ/STUDIO	
VIA – n° CIVICO	
CAP – CITTÀ - PROV	
TEL / CELL	
pIVA	
CF	
E-MAIL	

La scheda di iscrizione debitamente compilata con allegato breve curriculum vitae è da inviare per e-mail all'indirizzo di posta elettronica anna.piccoli@provincia.tn.it entro il **31 ottobre 2017**.

Per informazioni riguardanti la logistica del corso contattare la Sig.ra Anna Piccoli (tel. 0461 497779). Per informazioni riguardanti il pagamento della quota di iscrizione contattare il dott. Roberto Spaggiari (tel. 3349262826).

A coloro che saranno selezionati verranno inviate le note logistiche di partecipazione.

Modalità di pagamento del contributo alle spese organizzative

A causa del regime fiscale senza fini di lucro, il CISBA può erogare formazione solo per i Soci e pertanto per dare la possibilità ai non soci di partecipare all'evento è previsto un contributo alle spese organizzative di 350 € (comprensivo della quota di iscrizione al CISBA). Per i Soci CISBA il contributo alle spese organizzative è di 310 €.

L'importo potrà essere versato, ad avvenuta accettazione, con le seguenti modalità:

- Bonifico bancario intestato a CISBA Banca UNICREDIT Reggio Emilia Amendola, Coordinate Bancarie IBAN: IT 82 T 02008 12827 000100195936
- Versamento conto corrente postale n. 10833424 Intestato a CISBA Reggio Emilia
- Bonifico Banco POSTA intestato a Centro Italiano Studi di Biologia Ambientale Coordinate Bancarie IBAN: IT 32 E 07601 12800 000010833424

Il personale inviato in missione dall'Ente di appartenenza deve far pervenire alla segreteria del CISBA a mezzo mail info@cisba.eu l'impegnativa di spesa.

INFORMATIVA PRIVACY

Ai sensi dell'art. 13 del D.Lgs. 196/2003, si informa che il trattamento dei dati personali forniti a questa Amministrazione avverrà esclusivamente con riferimento al procedimento per il quale ha presentato la documentazione. Il trattamento avverrà con l'utilizzo di procedure anche informatizzate, nei modi e nei limiti necessari per perseguire le predette finalità. Il conferimento dei dati è obbligatorio per dare corso alla procedura di Suo interesse. I dati potranno essere comunicati a soggetti, pubblici e privati, che possono accedervi in forza di disposizione di legge, di regolamento o di normativa comunitaria, nei limiti previsti da tali norme. Potranno venire a conoscenza dei dati anche i responsabili del trattamento, nonché gli incaricati del trattamento e gli incaricati alla manutenzione degli elaboratori elettronici. Non saranno comunicati ad altri soggetti, né saranno oggetto di diffusione. Il titolare del trattamento è la *Provincia Autonoma di Trento*, con sede in Piazza Dante, 15 - 38122 Trento. I responsabili del trattamento sono il Dirigente Generale nonché i Dirigenti dei Settori e delle Unità di missione dell'Agenzia provinciale per la protezione dell'ambiente, in relazione ai rispettivi ambiti di competenza.

In ogni momento Lei potrà esercitare i suoi diritti nei confronti del titolare del trattamento, ai sensi dell'art. 7 del decreto legislativo n. 196/2003 che disciplina il diritto di accesso ai propri dati personali.