

VIA 3 NOVEMBRE, 53 - 38075 FIAVÉ TN  
GPS 46.00'06.61"N, 10.50'29.44"E

PERCORSO  
ARCHEOLOGICO  
E NATURALISTICO

## RISERVA NATURALE PROVINCIALE E MUSEO DELLE PALAFITTE DI FIAVÉ

La Rete trentina di educazione ambientale per lo sviluppo sostenibile in collaborazione con i servizi educativi della Soprintendenza per i Beni Architettonici e Archeologici della Provincia autonoma di Trento propongono la visita alla riserva naturale e al Museo delle Palafitte di Fiavé.

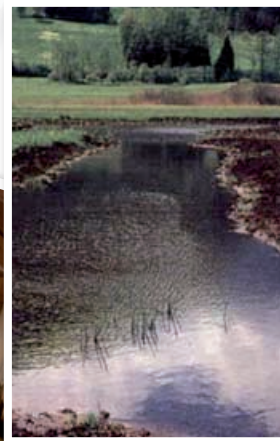

### LA RISERVA NATURALE PROVINCIALE

è stata istituita, oltre che per il grande patrimonio archeologico di fama internazionale che in essa è conservato, anche in considerazione del suo grande pregio naturalistico, così da potervi attuare una tutela "globale" che preservi l'uno e l'altro aspetto della sua ricchezza, evitando manomissioni arbitrarie che potrebbero danneggiare irreversibilmente l'intero sistema. La vegetazione della riserva è molto interessante e straordinariamente articolata. In relazione alle mutevoli condizioni del terreno sono presenti un gran numero di comunità vegetali diverse, alcune delle quali molto rare. La grande varietà di ambienti presenti nella riserva si riflette anche sulla fauna determinandone la notevole ricchezza e diversità.

### IL MUSEO DELLE PALAFITTE

inaugurato nell'aprile del 2012, espone numerosi oggetti in legno tra i più antichi d'Europa, quali archi, frecce, frullini, mestoli, tazze, cesti, impugnature di falcetti e asce oltre che vasi in ceramica, ornamenti e armi in bronzo, provenienti da uno dei siti archeologici palafitticoli più importanti d'Europa, noto a livello internazionale ed ora anche sito UNESCO. La storia delle comunità umane che si avvicendarono lungo le sponde dell'ex lago Carera (ora torbiera) è antichissima, dal VII al I millennio a.C. L'ambiente umido ha favorito la conservazione di importanti testimonianze della vita quotidiana di queste antiche popolazioni.

### COME SI RAGGIUNGE

**In auto da Trento:** SS 45 bis Gardesana Occidentale, alle Sarche proseguire sulla SS237 fino a Ponte Arche; infine seguire la SS 421 fino a Fiavé.

**In auto da Riva del Garda:** imboccare la SP 37 per circa 8 km; svoltare a sinistra e proseguire sulla SS421 dei laghi di Molveno e Tenno fino a Fiavé.

**Trasporto pubblico:** orari e tariffe presso gli sportelli di Trentino Trasporti Esercizio S.p.A. o al sito [www.ttesercizio.it](http://www.ttesercizio.it)

L'ingresso al sentiero di visita della riserva naturale è posto lungo la carrozzabile che da Fiavé porta a Ballino, poco prima della località La Pineta.

Il Museo si trova in via 3 Novembre 53, 38075 Fiavé - TN



Rete trentina di  
educazione ambientale  
per lo sviluppo sostenibile

VIAGGI DI STUDIO

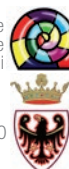

## DESTINATARI

Scuola primaria, secondaria di primo e secondo grado e formazione professionale.

## METODOLOGIA E CONTENUTI

**La visita al Museo**, a cura del personale dei servizi educativi della Soprintendenza per i Beni architettonici e archeologici della Provincia autonoma di Trento, ha una durata da 2 a 3 ore, al mattino (9:00-12:00) o al pomeriggio (14:00-17:00). Le attività possono essere scelte fra numerose proposte differenziate per tematica e grado scolastico.

**La visita alla riserva naturale**, proposta dagli Educatori della Rete trentina di educazione ambientale sia a gruppi scolastici che extrascolastici durante tutto l'anno, può essere portata a termine in circa due ore e mezzo, con passo tranquillo e tenendo conto di brevi soste per osservare, fotografare scrivere e riposare. Il tracciato non comporta alcuna difficoltà tecnica. La naturalità del luogo suggerisce abbigliamento discreto e soprattutto calzature adeguate. Il percorso è "un anello" che si snoda lungo il territorio occupato dalla riserva per ricondurre alla fine della visita all'ingresso principale. Lungo il percorso sono indicati 15 punti di particolare interesse, in corrispondenza dei quali è collocata una tabella con una breve frase illustrativa.

## COSTI

I laboratori didattici e la visita al Museo sono a pagamento per i ragazzi (2 euro a partecipante), gratuiti per insegnanti e accompagnatori.

Le visite guidate alla riserva naturale sono a carico dell'Agenzia provinciale per la protezione dell'ambiente. Le spese di trasferimento sono invece a carico delle istituzioni scolastiche.

Modalità di pagamento della visita al museo

**A Trento in Via Aosta, 1:** 2 euro a partecipante (tramite bonifico bancario o conto corrente postale).

**Presso il Museo delle Palafitte:** 2 euro a partecipante da versare direttamente alla biglietteria.

## PRENOTAZIONE E INFORMAZIONI

Le prenotazioni si effettuano telefonando ai **Servizi Educativi della Soprintendenza** esclusivamente al numero **0461-492150** a partire da martedì **17 settembre** fino a venerdì **4 ottobre 2013**, con il seguente orario:

da martedì a giovedì: **9.00 - 12.00, 14.30 - 17.00**

venerdì: **9.00 - 12.00**.

Durante l'anno scolastico la segreteria didattica sarà a disposizione per le prenotazioni e per fornire consulenza agli insegnanti al numero **0461 - 492150** ogni lunedì con orario **14.00 - 17.00**

Non si accettano prenotazioni avvenute attraverso altri numeri telefonici o tramite fax.

ISCRIVITI ALLA NEWSLETTER!  
[www.appa.provincia.tn.it/formnewsletter](http://www.appa.provincia.tn.it/formnewsletter)

